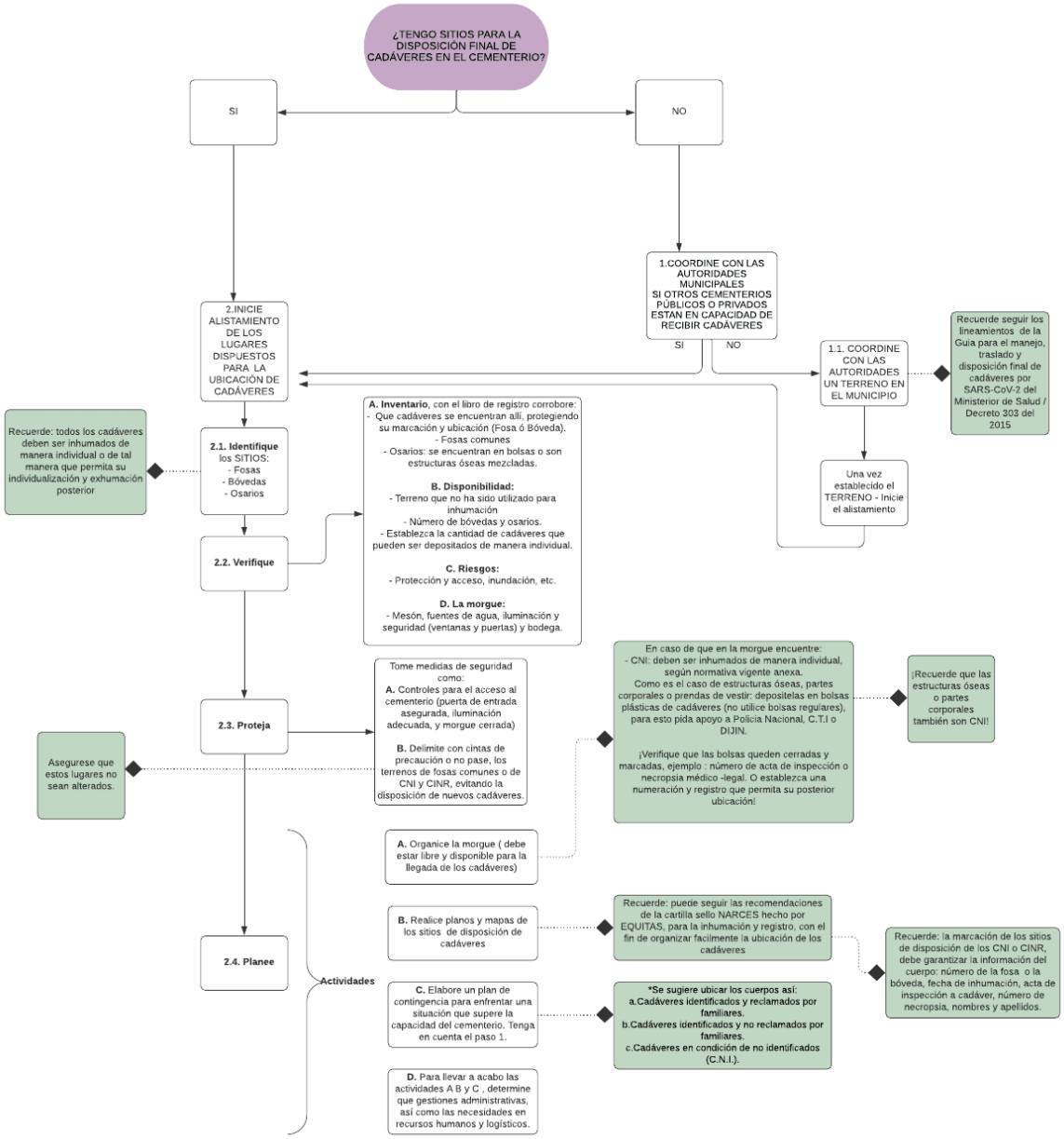GUIA PARA PRESERVACIÓN, CUSTODIA Y DIGNIDAD DE LOS CADAVERES NO IDENTIFICADOS –CNI- Y DE LOS CADAVERES IDENTIFICADOS NO RECLAMADOS –CINR- O CUERPOS SIN ENTREGAR